



Câmara Municipal de Jataí

O Poder Que Vem do Povo

TERMO DE RETIFICAÇÃO DE EDITAL CARTA CONVITE Nº 010/2015 PROCESSO LICITATÓRIO 012/2015

Aos 13 dias do mês de maio de 2015, a Chefe do Departamento de Licitação da Câmara Municipal de Jataí, nomeada pela Portaria 028/2015, vem por meio deste, RETIFICAR o supracitado Edital, cujo objeto é a Contratação de empresa especializada na confecção de uniformes para os Servidores da Câmara Municipal, atendendo aos princípios que norteiam a Gestão Pública, em face de modificações formalmente necessárias, nos seguintes termos:

- **Onde lê-se:**

“ANEXO I – DESCRIÇÃO DO OBJETO”

Contratação de empresa especializada na confecção de uniformes com fornecimento do material necessário (tecido e aviamentos) para os servidores da Câmara Municipal de Jataí.

- **Leia-se:**

“ANEXO I – TERMO DE REFERÊNCIA”

I – OBJETO: Contratação de empresa especializada na confecção de uniformes com fornecimento do material necessário (tecido e aviamentos) para os servidores da Câmara Municipal de Jataí.

II – JUSTIFICATIVA: Estabelecer as características mínimas para a aquisição de uniformes, para uso dos funcionários da Câmara Municipal de Jataí, a fim de padronização visual dos servidores durante o horário de trabalho.

III – DOTAÇÃO ORÇAMENTÁRIA: Os recursos para financiamento do objeto deste Convite, são oriundos do Legislativo Municipal, através das dotações orçamentárias: 339039/70 – Outros Serviços de Terceiros – Pessoas Jurídicas/ Confecção de Uniformes, Bandeiras e Flâmulas.

IV – PREÇO: O Valor Global estimado é de 22.077,84 (Vinte e dois mil e setenta e sete reais e oitenta e quatro centavos).

V - DO PAGAMENTO:

1. O pagamento será efetuado no prazo de até cinco dias úteis, a contar da apresentação da nota fiscal, devidamente atestada pelo gestor do contrato, referente aos serviços efetivamente executados.
2. Poderão ser descontados dos pagamentos os valores atinentes a penalidades eventualmente aplicadas.
3. Em nenhuma hipótese haverá antecipação de pagamento.



Câmara Municipal de Jataí

O Poder Que Vem do Povo

VI - DA VIGÊNCIA: O prazo de vigência iniciar-se-á na data de sua publicação até a entrega definitiva do objeto do presente contrato, atestado pelo gestor do presente, após o prazo de garantia do serviço.

- **Onde lê-se:**

“ - DESCRIÇÃO DOS TECIDOS E MODELOS (LAYOUT):”

- **Leia-se:**

III – ESPECIFICAÇÃO DO OBJETO

UNIFORME ADMINISTRATIVO

1 – FEMININO:

* **CAMISETE MANGA LONGA/ MANGA $\frac{3}{4}$, MANGA CURTA/ CAVADA**

Modelo: Tradicional

Tecido: Worker L2 com elastano

Cor: Azul Royal

* **CALÇA**

Modelo: Slim

Tecido: Gabardine (com elastano, dupla face)

Cor: Preta

* **SAIA**

Modelo: Envelope

Tecido: Gabardine (com elastano, dupla face)

Cor: Preta

2 – MASCULINO:

* **CAMISA MANGA LONGA/MANGA CURTA**

Modelo: Social (Slim opcional)

Tecido: Worker L2

Cor: Azul Royal

* **CALÇA**

Modelo: Tradicional Social

Tecido: Gabardine (com elastano, dupla face)

Cor: Preta



Câmara Municipal de Jataí

O Poder Que Vem do Povo

UNIFORME SOCIAL

1 – FEMININO:

* BLAZER

Modelo: Social sem Gola

Tecido: Gabardine (com elastano, forrado, dupla face)

Cor: Azul Marinho

* REGATA

Modelo: Cavada

Tecido: Musseline (com elastano e forrada)

Cor: Palha

* CALÇA

Modelo: Slim

Tecido: Gabardine (com elastano, dupla face)

Cor: Azul Marinho

* SAIA

Modelo: Envelope

Tecido: Gabardine (com elastano, dupla face)

Cor: Azul Marinho

2 – MASCULINO:

* BLAZER

Modelo: Social

Tecido: Gabardine (com elastano, forrado, dupla face)

Cor: Azul Marinho

* CAMISA MANGA LONGA/MANGA CURTA

Modelo: Social (Slim opcional)

Tecido: Worker L2

Cor: Palha

* CALÇA

Modelo: Tradicional Social

Tecido: Gabardine (com elastano, dupla face)

Cor: Azul Marinho



Câmara Municipal de Jataí

O Poder Que Vem do Povo

UNIFORME ADMINISTRATIVO

	Descrição	Quant.	Unid.	Tecido/Marca
FEMININO	Camisete Manga Curta/Cavada	51	Pç	
	Camisete Manga Longa/Manga 3/4	41	Pç	
	Calça	65	Pç	
	Saia	07	Pç	
MASCULINO	Camisa Manga Curta	55	Pç	
	Camisa Manga Longa	51	Pç	
	Calça	08	PÇ	

UNIFORME SOCIAL

	Descrição	Quant.	Unid.	Tecido/Marca
FEMININO	Blazer	08	Pç	
	Regata	08	Pç	
	Calça	07	Pç	
	Saia	01	Pç	
MASCULINO	Blazer	04	Pç	
	Camisa Manga Longa	04	Pç	
	Calça	04	PÇ	



Câmara Municipal de Jataí

O Poder Que Vem do Povo

LAYOUTS

UNIFORME ADMINISTRATIVO

1. Feminino

- Camisete Manga Longa ou Manga $\frac{3}{4}$

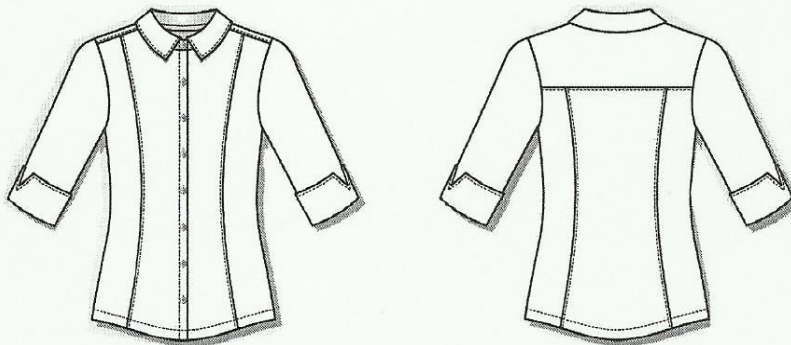

- Modelo: Camisete Manga Longa ou Manga $\frac{3}{4}$
- Tecido: Worker L2 com Elastano
- Cor: Azul Royal
- Intertela Colarinho
- Intertela de Frente
- Intertela na Carcela do Punho
- Costas com Chimango Duplo e Recorte Pence
- Aproximadamente 8 Botões (modelo triplo na região dos seios)



Câmara Municipal de Jataí

O Poder Que Vem do Povo

- Camisete Manga Curta ou Manga Cavada

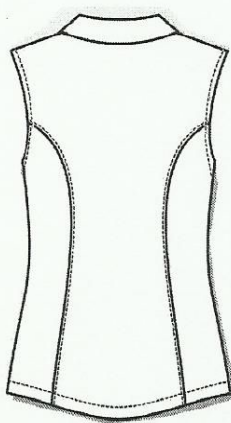
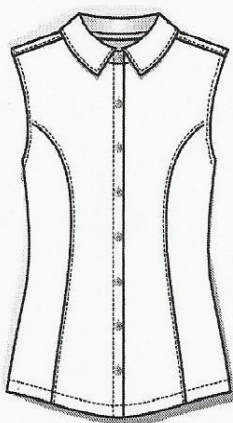

- Modelo: Camisete Manga Curta ou Manga Cavada
- Tecido: Worker L2 com Elastano
- Cor: Azul Royal
- Intertela Colarinho
- Intertela de Frente
- Costas com Chimango Duplo e Recorte Pence
- Aproximadamente 8 Botões (modelo triplo na região dos seios)



Câmara Municipal de Jataí

O Poder Que Vem do Povo

- Calça

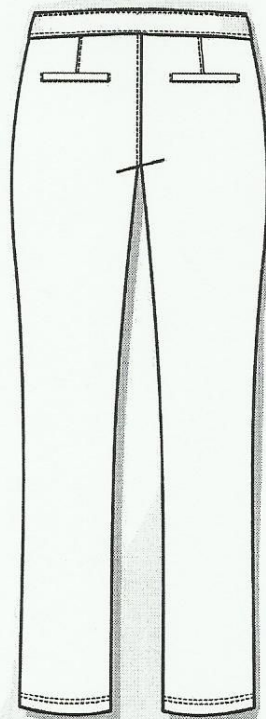
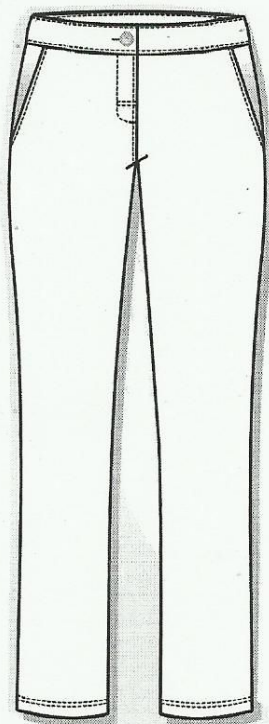

- Modelo: Calça Slim
- Tecido: Gabardine com Elastano Dupla Face
- Cor: Preta
- Frente Bolso Faca
- Costa Bolso Imitação
- Cós Anatômico



Câmara Municipal de Jataí

O Poder Que Vem do Povo

- **Saia**

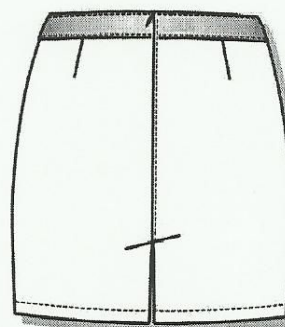
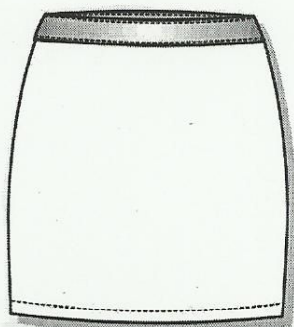

- Modelo: Saia Envelope
- Tecido: Gabardine com elastano, dupla face
- Cor: Preta
- Acabamento Interno
- Cós Anatômico
- Zíper Invisível
- Pense nas Costas
- Abertura nas Costas



Câmara Municipal de Jataí

O Poder Que Vem do Povo

2. Masculino

- Camisa Manga Longa



- Modelo: Camisa Manga Longa (Slim opcional)
- Tecido: Worker L2
- Cor: Azul Royal
- Intertela Colarinho
- Intertela de Frente
- Intertela na Carcela do Punho
- Costas com Chimango Duplo
- Aproximadamente 8 Botões



Câmara Municipal de Jataí

O Poder Que Vem do Povo

- **Camisa Manga Curta**



- Modelo: Camisa Manga Longa (Slim opcional)
- Tecido: Worker L2
- Cor: Azul Royal
- Intertela Colarinho
- Intertela de Frente
- Costas com Chimango Duplo
- Aproximadamente 8 Botões



Câmara Municipal de Jataí

O Poder Que Vem do Povo

- Calça

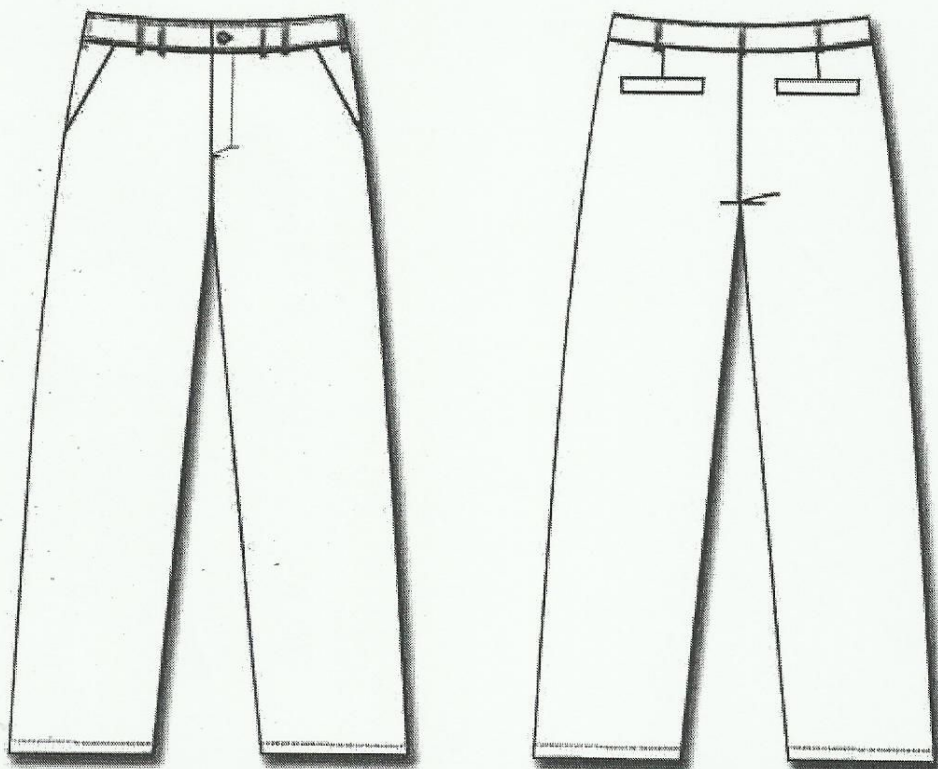

- Modelo: Calça Social
- Tecido: Gabardine com Elastano Dupla Face
- Cor: Preta
- Frente Bolso Faca
- Costa Bolso Embutido
- Costa Cós Reto com 5 Presilhas



Câmara Municipal de Jataí

O Poder Que Vem do Povo

UNIFORME SOCIAL

1. Feminino

- Blazer



- Modelo: Blazer Social Sem Gola nas Costas
- Tecido: Gabardine com Elastano Dupla Face
- Forrado por Inteiro
- Cor: Azul Marinho
- Gola Saindo do Ombro
- Recorte Frontal
- Bolso Embutido na Frente
- Frente Apenas 01 Abotoador
- Punho com 02 Abotoador



Câmara Municipal de Jataí

O Poder Que Vem do Povo

- Regata

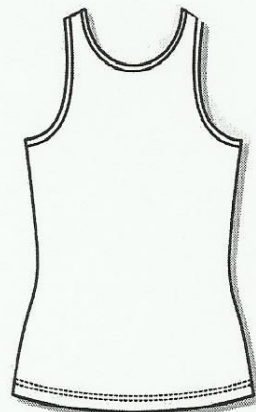
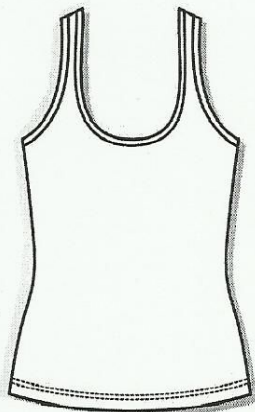

- Modelo: Regata Cavada
- Tecido: Musseline com Elastano Dupla Face
- Cor: Palha
- Decote U



Câmara Municipal de Jataí

O Poder Que Vem do Povo

- Calça

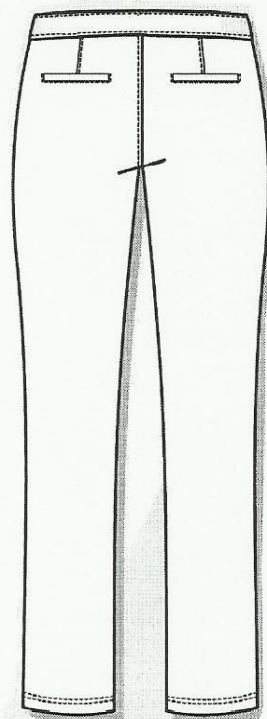
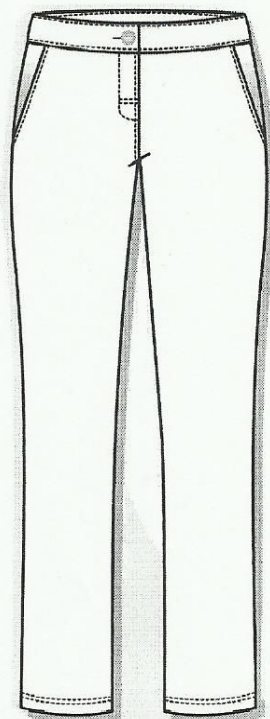

- Modelo: Calça Slim
- Tecido: Gabardine com Elastano Dupla Face
- Cor: Azul Marinho
- Frente Bolso Faca
- Costa Bolso Imitação
- Cós Anatômico



Câmara Municipal de Jataí

O Poder Que Vem do Povo

- **Saia**



- Modelo: Saia Envelope
- Tecido: Gabardine com elastano, dupla face
- Cor: Azul Marinho
- Acabamento Interno
- Cós Anatômico
- Zipper Invisível
- Pense nas Costas
- Abertura nas Costas



Câmara Municipal de Jataí

O Poder Que Vem do Povo

2. Masculino

- **Blazer**

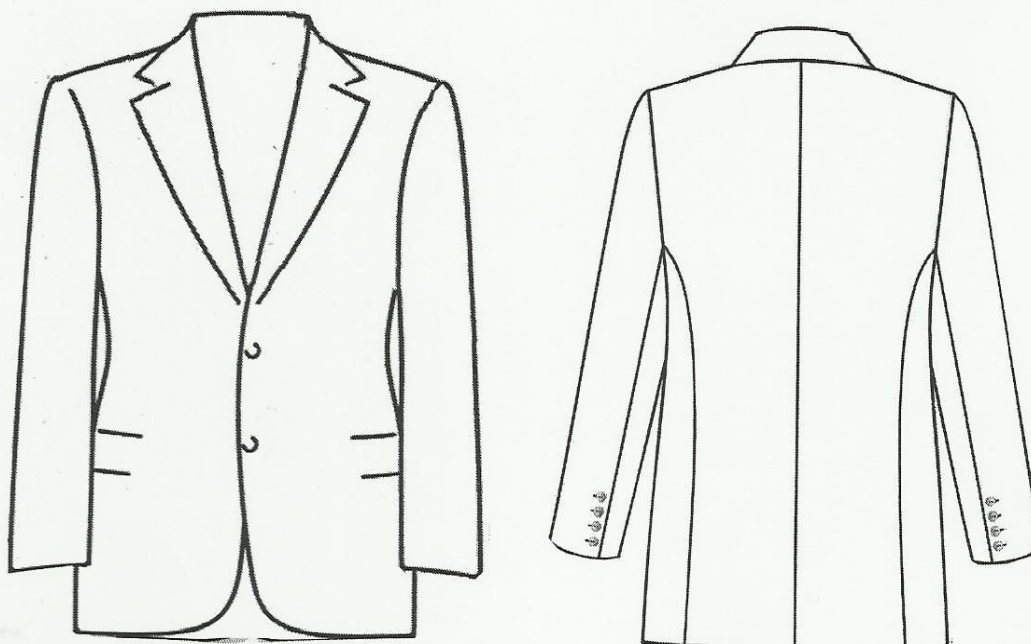

- Modelo: Blazer Social
- Tecido: Gabardine com Elastano Dupla Face
- Forrado por Inteiro
- Cor: Azul Marinho
- Bolso Embutido na Frente e no Forro Interno
- Frente com 02 Abotoador
- Punho com 04 Abotoador



Câmara Municipal de Jataí

O Poder Que Vem do Povo

- Camisa Manga Longa

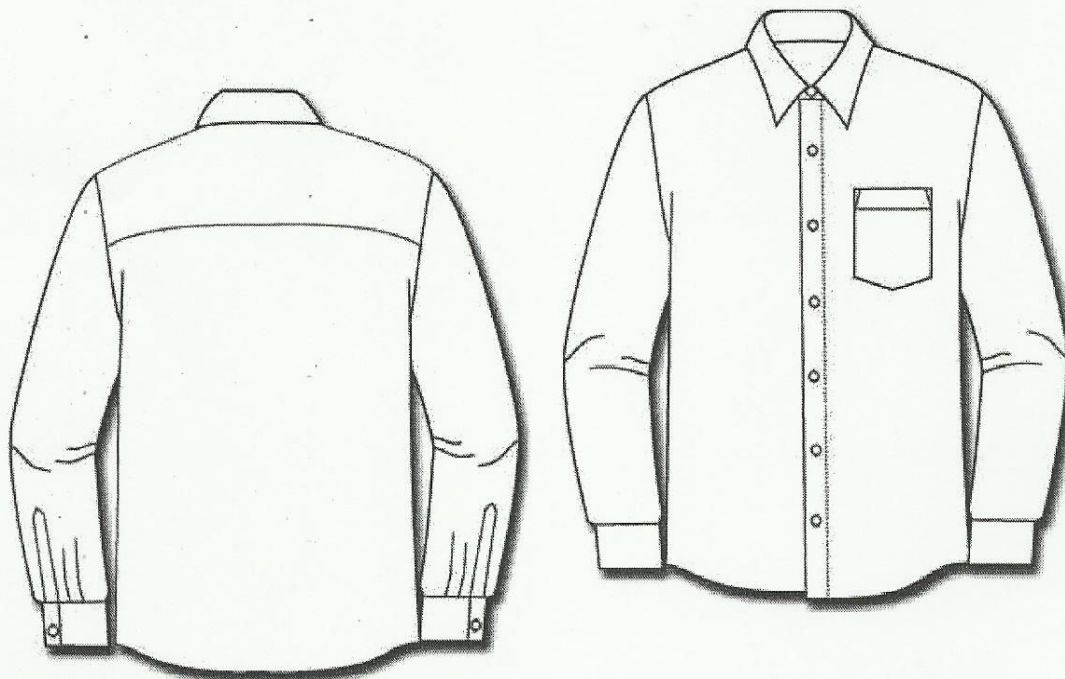

- Modelo: Camisa Manga Longa (Slim opcional)
- Tecido: Worker L2
- Cor: Palha
- Intertela Colarinho
- Intertela de Frente
- Intertela na Carcela do Punho
- Costas com Chimango Duplo
- Aproximadamente 8 Botões



Câmara Municipal de Jataí

O Poder Que Vem do Povo

- **Calça**

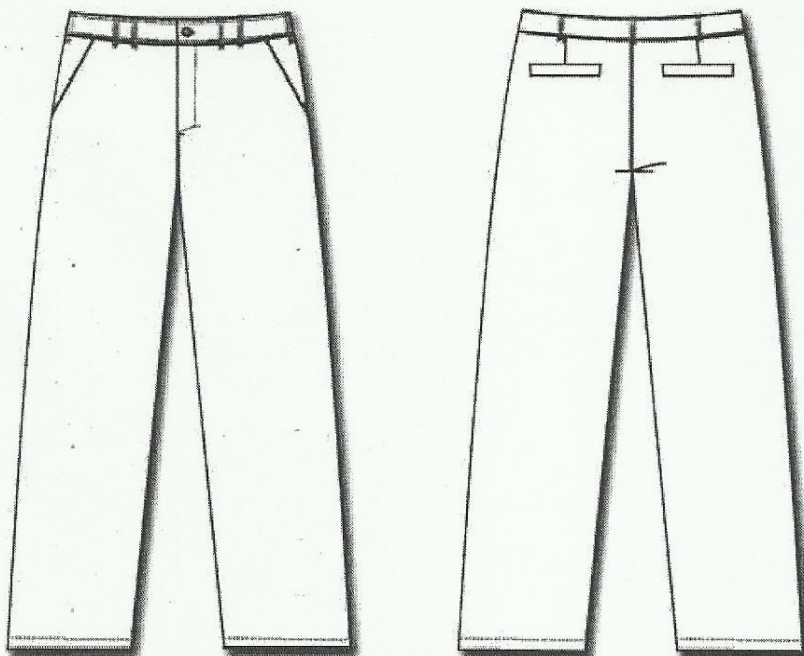

- Modelo: Calça Social
- Tecido: Gabardine com Elastano Dupla Face
- Cor: Azul Marinho
- Frente Bolso Faca
- Costa Bolso Embutido
- Costa Cós Reto com 5 Presilhas

Jataí-GO, 13 de maio de 2015.

Adevania Silva Ferreira
Chefe de Seção de Licitação